Trommler- und Pfeiferkorps Kofferen 1970 e.V.

50 Jahre

1970 - 2020

50-jähriges Vereins-Jubiläum als 50+5 Event

29. - 31. August 2025

Wenn Ihr Haus steht,
gestalten wir Ihren Traumgarten.

Gärtnerei
Schmitz
Garten- und Landschaftsbau

Hardter Straße 401 · 41179 Mönchengladbach
Telefon 02161/580980 · www.gaertnerei-schmitz.de

Grußwort des Schirmherrn

Mich verbindet ein Wort von großer Bedeutung mit dem Trommler-und Pfeifercorps Kofferen

und das heißt:

DANKE!

Ein großer Dank gilt den Gründervätern,

die vor 55 Jahren viel Mut und Einsatz gezeigt haben, um den Verein aus dem Nichts zu gründen.

Meine Anerkennung gilt jedem Aktiven für das spielerische Können und den unermüdlichen Einsatz.

Danke sage ich auch dem gesamten Vorstand, der so viel Arbeit zum Wohl des Vereins leistet.

Hier speziell dem 1. Vorsitzenden für die immer passenden Worte,
den Kassiererinnen für ihren großen und unermüdlichen Einsatz,
sowie dem 1. Geschäftsführer, der speziell für dieses Fest alles gegeben hat.

Nicht zu vergessen auch unserem Tambourmajor und Corpsführer,
der sich bei den Auftritten immer in vorbildlicher At und Weise zeigt.

Besonderen Dank sage ich auch den beiden Jubilaren,
die nach 55 Jahren immer noch vollen Einsatz zeigen.

Meine Gedanken sind auch bei den ehemaligen Aktiven,
die mit dazu beigetragen haben, dass wir dieses Fest feiern können.

Persönlich möchte ich mich beim Vorstand für die Anfrage zur Übernahme der Schirmherrschaft bedanken.

Aus dieser Position heraus wünsche ich Allen ein schönes und harmonisches Fest „50+5“ und danke für Euren Besuch hier in Kofferen.

Mit kameradschaftlichem Gruß

Hans Bongartz

Schirmherr und Ehrenmitglied

Kay Müller
Stahl & Metallbau

Stahl & Metallbau / Treppen & Geländerbau
Tür, Tor & Fenstermontage / Blechverarbeitung und Kantarbeiten

Am Ederer Weg 6 • 52441 Linnich Welz • M: +49 151 112 599-57

Grußwort des 1. Vorsitzenden

Es ist soweit, wir feiern unser 55-jähriges Jubiläum.

Sicherlich eine eigenartige Zahl, aber die hinter uns liegende Pandemie mit all ihren Absonderlichkeiten ließ unsere Planungen in 2020 ins Leere laufen.
Nach zahlreichen Diskussionen entschlossen wir uns, das 50-jährige Jubiläum um ganze 5 Jahre zu verschieben.
Heute wissen wir, dass das die richtige Entscheidung war.

55 Jahre sind seit der Grundsteinlegung des Vereins vergangen.
55 Jahre, die ich als 1. Vorsitzender aus Platzgründen nicht annähernd in Worte kleiden kann.
Aber eines kann ich sagen:
Danke Aktive, danke für diese wundervolle Zeit, für lachen und weinen, für streiten und sich wieder vertragen, für aufhören und wieder beginnen, für duchsetzen und nachgeben, für hinfallen und wieder aufstehen.

Das ist Leben, das ist Verein, das ist TC Kofferen!

Grundwerte wie Vertrauen und Freundschaft verbergen sich hinter diesen Silben, ebenso wie kameradschaftliches Eintreten füreinander und das Gefühl, zusammen zu gehören.
Worte, die ich vor 15 Jahren genauso gesprochen habe.
Es erfüllt mich mit Stolz, wenn ich heute feststelle:
Nichts davon hat sich geändert, außer, dass wir noch fester zusammengewachsen sind.
Nur wer wirklich zusammengehört, übersteht eine so lange Zeit unbeschadet.
Und wird es so bleiben? Das weiß ich nicht, aber es ist auch nicht wichtig.

Das „Jetzt“ entscheidet und nicht das „Vielleicht irgendwann einmal“.
Freut Euch „jetzt“ mit mir auf ein wunderbares Fest mit 2 ehrenhaften, noch im aktiven Spielbetrieb tätigen Gründungsmitgliedern und einem ebenso ehrenhaften Schirmherren.

Aktive des Trommler-u. Pfeifercorps Kofferen: Seid stolz auf Euch, so wie ich es bin!

Frank Völker – 1. Vorsitzender

Ingenieurbüro
Venrath
Holzbau-Zimmerei
Tel.: 02462/6660
Kutschstraße 36 - 52441 Linnich-Körrenzig

info@venrath-ingenieurbuero.de
info@venrath-holzbau.de

Liebe Musikantinnen und Musikanten unseres Trommler-und Pfeiferkorps, liebe Kofferener, sehr geehrte Gäste von nah und fern!

Dankbar und froh gratuliere ich unserem Trommler- und Pfeifercorps zum 50 + 5 Event!

55 Jahre Üben an und mit Trommeln und Pfeifen und anderen Instrumenten.
55 Jahre Aufspielen bei Dorf-, Vereins- und Kirchenfesten.
55 Jahre Einsatz und Engagement für das Dorf, im Dorf und in anderen Orten.
55 Jahre lebendige Tradition zu Ehren des Titels "Musikantendorf Kofferen".
55 Jahre jung und alt im Gleichklang.

Ihr verehrt unsere Patronin, die heilige Margaretha.
Aber, freut Euch:
Noch mehr Heilige sind in Gegenwart und Zukunft für Euch zuständig:
Die heilige Caecilia für alle Musiker.
Der heilige Blasius besonders für Blasmusikanten.
Der heilige Arnoldus von Arnoldsweiler für Instrumentenmusiker.
Mit soviel himmlischen Beistand und Eurem guten Willen,
ist die Zukunft gesichert.
Auf deren Fürsprache segne Gott Euch und all Euer Bemühen!
Allen ein frohes Fest!

Euer Pastor

Stefan Bäuerle

Stefan Bäuerle

Wir gratulieren
dem

Trommler- und Pfeiferkorps
Kofferen 1970 e.V.

zum 55jährigen Bestehen
und
wünschen ein
wunderbares Jubiläumsfest!

LINNICHS
Sozialdemokraten

Ihr zuverlässiger Partner in der Kommunalpolitik
SPD Linnich, Im Wiesengrund 13,52441 Linnich

Liebe Mitglieder des Trommler-und Pfeiferkorps Kofferen,
liebe Kofferaner*innen, liebe Freunde*innen der Musik,

mit großer Freude darf ich Ihnen im Namen der Stadt Linnich, aber auch persönlich zu Ihrem 50+5-jährigen Bestehen gratulieren. Dieses besondere Jubiläum ist ein beeindruckender Beweis für Ihre langjährige musikalische Tradition, Ihr Engagement und Ihren unermüdlichen Einsatz für das kulturelle Leben in Kofferen, in der ganzen Stadt und weit darüber hinaus. Mit 55 Jahren blickt das Trommler-und Pfeiferkorps Kofferen auf eine stolze Vereinsgeschichte zurück, ist aber sicher nicht alt. Im Gegenteil, es ist wesentlicher Bestandteil des Lebens im Musikantendorf Kofferen und weit darüber hinaus. Auch wenn es 2020 nicht möglich war, das 50-jährige Bestehen angemessen zu feiern, so wird dies jetzt zum 55-jährigen Bestehen sicherlich in beeindruckender Art und Weise nachgeholt werden.
Dabei gibt es auch wirklich Grund zum Feiern!
Seit mehr als 5 Jahrzehnten bereichert das Trommler-und Pfeiferkorps Kofferen mit seiner Musik zahlreiche Feste, Umzüge und Veranstaltungen, trägt zur Gemeinschaft bei und begeistert Jung und Alt gleichermaßen. Was wären das Dekanatsschützenfest, die Bronk, zahlreiche Schützenfeste in unseren Ortschaften, Karnevalssitzungen z.B. in Gevenich und Linnich, Seniorennachmittage, Benefizveranstaltungen und viele weitere Veranstaltungen ohne das Trommler und Pfeiferkorps Kofferen.
Ihr und Sie alle, die Ihr mit Herzblut und Freude dabei seid, seid ein lebendiges Beispiel dafür, wie Musik Menschen verbindet und erreicht.
Gerade in unserer Zeit, in der schon leicht unterschiedliche Meinungenn Gräben aufreißen, trägt das Trommler-und Pfeiferkorps Kofferen mit seiner Musik, seinem sozialen Engagement und Ihrem / Eurem Einsatz dazu bei, dass Menschen zusammenkommen und Gemeinschaft in Kofferen und darüber hinaus erhalten bleibt.
Das alles konnte in den letzten 55 Jahren aber nur erreicht werden, weil es Menschen gibt, die im Verein in vielen Bereichen Verantwortung übernehmen, sei es im Vorstand, als Verantwortliche für die Musik und das Üben, als Jugendwart oder auch als stille Helfer*innen im Hintergrund.
Für dieses Engagement kann ich kaum genug danken.
Danke an alle, die sich mit Leidenschaft und Hingabe für das Trommler-und Pfeiferkorps Kofferen eingesetzt haben bzw. immer noch aktiv einsetzen!
Ihr und Euer gemeinsames Wirken verdient höchste Anerkennung und Respekt.
Ich wünsche von Herzen ein wunderbares Jubiläumsfest, viele weitere erfolgreiche Jahre mit Zusammenhalt und Gemeinschaft und vor allem weiterhin viel Freude an der Musik.

Ihre Marion Schunck-Zenker

Marion Schunck-Zenker

Bürgermeisterin

Liebe Freunde*innen des Trommler- und Pfeiferkorps Kofferen 1970 e.V., liebe Festgäste von nah und fern, liebe Kofferaner,

als Ortsvorsteher des "Rheinischen Musikantendorfs" Kofferen ist es mir eine besondere Freude und Ehre dem Trommler und Pfeiferkorps Kofferen zum 50-jährigen Jubiläum zu gratulieren, das als "50+5 Event" gefeiert wird.

Dafür spreche ich dem Verein meine Anerkennung und Hochachtung aus, wobei ich mich herzlich bei den Männern und Frauen bedanke, die sich in den letzten 55 Jahren für den Verein eingesetzt, und ihn zu dem gemacht haben, was er heute ist.

Vor allen Dingen hält das Trommler- und Pfeiferkorps Kofferen die lange Tradition des Musizierens in Kofferen aufrecht, wodurch der Ort schon seit etwa 175 Jahren weit über seine Grenzen hinaus bekannt ist. Das Trommler-und Pfeiferkorps Kofferen ist ein wichtiger Bestandteil unseres Dorflebens und wird es hoffentlich noch lange bleiben.

Beim Kirmes-und Schützenfest, sowie anderen Veranstaltungen im Ort, ist das Trommler-und Pfeiferkorps Kofferen seit mehr als 50 Jahren nicht mehr wegzudenken.

Ich wünsche dem Trommler- und Pfeiferkorps Kofferen für die Jubiläumsfeierlichkeiten einen guten, harmonischen und erfolgreichen Verlauf.

Ich hoffe, dass sich viele Gäste von nah und fern in Kofferen einfinden, um mit dem Trommler- und Pfeiferkorps Kofferen zu feiern und ein paar schöne Tage und gesellige Stunden in Kofferen am Schroof zu verbringen.

Helmut Heidelberg
- Ortsvorsteher

Aktive Straßenmusiker 2025

Hintere Reihe von links nach rechts:
Dennis Freialdenhofen, Marc Cornips, Helmut Schmitz, Frederik Völker, Noah Bongartz, Felix Völker, Daniela Bongartz, Bianca Karduck
Vordere Reihe von links nach rechts:
Carsten Bongartz, Hans-Peter von Trzebiatowski, Elvira Wischnewski, Volker Mockenhaupt, Daniel Bongartz, Willi Bongartz, Hans-Peter Krieger, Heinz Wischnewski, Alex Bongartz, Frank Völker
Es Fehlen: Michael Betz, Stephan Bongartz, Alicia Freialdenhofen und Dominik Thomas

Werner´s Hofladen

Neußer Straße 20 | 52441 Kofferen | Telefon: 0 24 62 / 9 95 09
E-Mail: wernershofladen@gmx.de | Web: wernershofladen.de

HUFSERVICE
F. BONGARTZ
Hufpfleger (BESW)
0178 - 60 61 981
Barhufpflege · Stellungskorrektur · Hufschuhe
www.hufservice-bongartz.nrw

Wir gratulieren unseren Jubilaren: 55 Jahre aktiv im Verein!
Helmut Schmitz & Alex Bongartz

Wir gratulieren unserem 1. Vorsitzenden und Jubilar: 51 Jahre aktiv im Verein!
Frank Völker

mein Optiker!

AUGENOPTIK
DAHMEN
ALT
WYK23
52441
LINNICH
0 24 62 - 905 007

VITALION Hawei
Gemeinsam durchs Leben.

Von-Leerodt Str.26

52445 Titz-Hasselsweiler

Der aktuelle Vereinsvorstand:

Von links nach rechts:
Frederik Völker (Jugendwart) – Carsten Bongartz (2. Geschäftsführer) – Helmut Schmitz (1. Geschäftsführer)
Daniel Bongartz (2.Vorsitzender) - Frank Völker (1.Vorsitzender) – Daniela Bongartz (1. Kassiererin) - Bianca Karduck (2. Kassiererin)
Willi Bongartz (Tambourmajor und Beisitzer) – Es fehlt Alicia Freialdenhofen (Jugendwart)

Auto Technik & Scheiben-Service
Joachim Esser

Raiffeisenstraße 15
52445 Titz-Müntz
Telefon 0 24 63 - 65 1 87 60
Mobil 01 77 - 60 1 68 57
Telefax 0 24 63 - 65 1 87 61
Joachim@autotechnik-esser.de

Auszug unserer Leistungen:

- Reparaturen aller Marken
- Autoglas Service
- Reifenservice/ -einlagerung
- Unfallabwicklung
- Smartrepair
- Hagelschäden
- Programmierung/Kodierung von Fahrzeugen
- Achsvermessung
- KFZ Service/Inspektion
- Klimaservice/Ozonbehandlung
- HU/AU*
- Kundenersatzfahrzeug
- Automatik-Getriebespülung

Zur Alten Gärtnerei - Ferienwohnung in Kofferen

Geschmackvoll eingerichtete Ferienwohnung.
Modernes Bad, komplett ausgestattete Küche und drei Schlafzimmer.

Kontakt: Gertrud Stein . Mühlenfalder 7 . 52441 Linnich
Tel.: 02462/8068 Mobil: +49 1739954954
e-mail: gertrudmstein@web.de Hompage: fewo.kofferen.de

Das Festkomitee 2025:

Hintere Reihe von links nach rechts:
Frederik Völker (Jugendwart) – Carsten Bongartz (2. Geschäftsführer) – Helmut Schmitz (1. Geschäftsführer) - Daniel Bongartz (2.Vorsitzender)
Vordere Reihe von links nach rechts:
Elvira Wischnewski (Aktivenvertretung) - Bianca Karduck (2. Kassiererin) - Daniela Bongartz (1. Kassiererin) - Frank Völker (1.Vorsitzender)
Willi Bongartz (Tambourmajor) – Hans Bongartz (Schirmherr) -Alex Bongartz (Jubilar)
Es fehlt:Alicia Freialdenhofen (Jugendwart)

McMüller's
PRIVATBRAUEREI
CHEERS TO THE YEARS

McMüller's & Team gratulieren dem Trommler und Pfeiffercorps Kofferen 1970 e.V. zum 50+5 Jubiläum. Auf viele Jahre Gemeinschaft & Tradition.
UNSER BIERGARTEN IST WIEDER AUF!
Von Mai bis September • Mi-Sa ab 17.00 Uhr • So & Feiertags ab 11.00 Uhr
Neusser Str. 54 · 52441 Linnich-Kofferen · Tel 02462.4457 · mcmuellers.de

Unser Nachwuchs in Ausbildung:

Von links nach rechts:
Matti Bongartz (Flöte) - Simon Bongartz (Trommel) - Isabel Schoska (Flöte)
Lara Jussen (Flöte) - Jule Schornstein (Flöte) - Mira Bongartz (Flöte)
Frida Loß (Flöte) - Philipp Kuffner (Trommel)

AUTOHAUS Spenrath
...außergewöhnlich persönlich!
DACIA

Getränke
HAVERTZ
Verleih von
Tischen, Stehtischen,
Bänken, Theken,
Zapfanlagen, Gläsern,
Ausschank- & Kühlwagen
Brachelener Str. 1 - 52441 Linnich
Tel.:0 24 62 - 18 71

Aus der Vereinschronik

Liebe Leser*innen,
wir blicken auf 55 Jahre Vereinsgeschichte zurück und möchten mit diesem Auszug aus unserer Vereins-Chronik Erinnerungen wachrufen, aber auch über unvergessliche Momente berichten, die wir bei Auftritten, Ausflügen und Feiern erleben durften.

Nach 55 Jahren ist mittlerweile die 3. Generation in unserem Verein aktiv, wobei in einigen Fällen auch tatsächlich noch 3 Generationen, nämlich Großväter, Väter und Enkel, miteinander musizieren.

Am 06. August 1970 gelang es endlich, die Tradition des Musizierens, durch das Kofferen später als „Rheinisches Musikantendorf" bekannt wurde, zu neuem Leben zu erwecken.

Aus Kostengründen war es ein Neubeginn mit Trommeln und Trommelflöten und nicht wie vor mehr als 150 Jahren mit Trompeten, Hörnern und Klarinetten.

Die auf Initiative der „Kofferaner" Franz Bergrath und Willi Krichel für den Abend des 06.08.1970 einberufene Gründungsversammlung fand in der ehemaligen Gaststätte Berger statt.

Unter Beteiligung vieler ortsansässiger Bürger wurden Statuten festgeschrieben und ein Vorstand gewählt.

Der 1. Vorstand setzte sich wie folgt zusammen:

Von links: T. Meier, W. Krichel, F. Bergrath, R. Stotz, H. Schmitz

1. Vorsitzender: Willi Krichel; 2. Vorsitzender: Franz Bergrath;

Kassierer: Heinz Schmitz; Schriftführer: Rudolf Stotz; Beisitzer: Theo Meier

Corpsleiter: Heinrich Vieten

In den folgenden Wochen sprach man die Jungen des Dorfes an, um möglichst viele als aktive Mitglieder für das neu gegründete Trommler-und Pfeifercorps Kofferen zu gewinnen.

Erfreulicher Weise war die Resonanz so groß, dass bereits am Ende des Monats August 1970 die erste Übungsstunde mit 28 Jungen im Alter von 9 bis 16 Jahren in der alten Kofferener Dorfschule stattfinden konnte.

Der aus Erkelenz-Kückhoven stammende „Neu-Kofferaner" Theo Meier hatte sich zuvor mit Heinrich Vieten aus Erkelenz-Venrath, beide aktive Mitglieder in den Tambourcorps ihrer Heimatorte, in Verbindung gesetzt.

Beide hatten sich dazu bereit erklärt, den frisch gebackenen „Trommlern und Flötisten" die Grundbegriffe des Trommel-und Flötenspiels beizubringen und anschließend mit ihnen die ersten Musikstücke einzuüben.

Damit sollte der Grundstein gelegt werden, um das Repertoire in der Folgezeit ständig zu erweitern.

1. Probenabend in der alten Dorfschule

Dank der Unterstützung der Stadt Linnich, des ehemaligen Kreises Jülich und vor allem der Dorfbevölkerung standen zu diesem Zeitpunkt auch schon Instrumente zur Verfügung.

St. Gereon
Seniorendienste

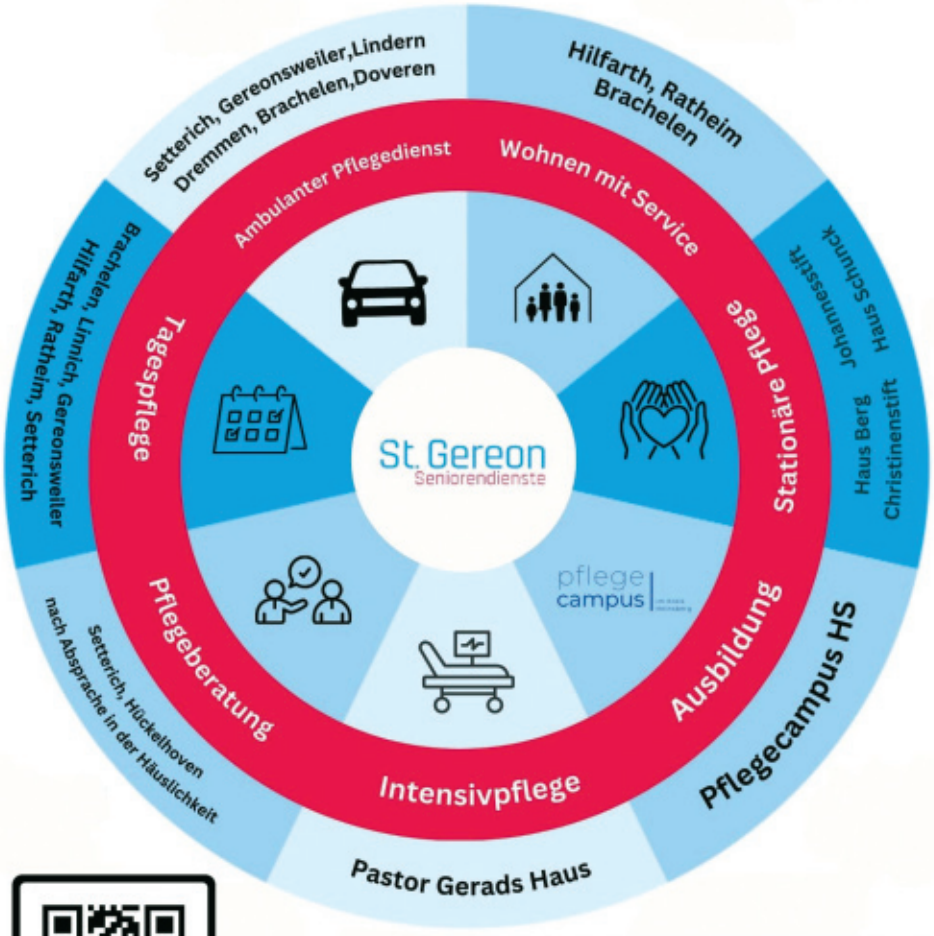

SCAN ME

lassen Sie sich
kostenlos beraten
Tel: 0800 9819810

menschlich
verbunden

Die Begeisterung und die Lernbereitschaft der Jugend kannte keine Grenzen, so dass in den Wintermonaten der Jahre 1970 und 1971 die ersten öffentlichen Auftritte bei Dorf-und Vereinsveranstaltungen im Ort gewagt werden konnten.

Unsere Premiere außerhalb unseres Dorfes fand bei der Schulentlassfeier der Hauptschule Linnich statt.

Allerorts war die Freude über das bisher Gelungene sehr groß.

Am Ostermontag, dem 12.04.1971,
erfolgte der erste Auftritt in Uniform anlässlich des Gründungstages der St. Margaretha Schützenbruderschaft Kofferen.

Zum ersten Auftritt mit einem Umzug außerhalb Kofferens traten wir am 19.09.1971 bei der Spätkirmes in Welz auf,
die von der St. Lambertus Schützengesellschaft Welz veranstaltet wurde.

So war uns bereits schon nach einem Jahr der Durchbruch gelungen, worauf sich noch zahlreiche Auftritte, bis zum Jahr 2024 etwa 2000, anschlossen.

Die Anfänge

Pflegezentrum Baaler Höhe Lebensfreude GmbH

Eine Freude hier zu sein...

Alles was einen guten Tag ausmacht:
Tagsüber in Gemeinschaft und nachts in den eigenen 4 Wänden.

- pflegende Angehörige erhalten Entlastung, um neue Kraft zu schöpfen oder sorgenfrei ihrem Beruf oder ihrem Alltag nachzugehen. Ältere und/oder pflegebedürftige Menschen verbringen schöne Stunden in Gemeinschaft.

Kostenübernahme durch Ihre Pflegekasse

Tagespflege - Kurzzeitpflege - Verhinderungspflege

Krefelder Str. 26, 41836 H´hoven-Baal
Tel.: 02435 / 98 96 450
www.pflege-lebensfreude.de

Um den Flötistennachwuchs zu gewährleisten, änderte man 1973 die Statuten, um auch Mädchen als aktive Mitglieder aufnehmen zu können, da nicht mehr genügend Jungen als Nachwuchs zur Verfügung standen.

Ihren ersten Auftritt in Uniform hatten sie beim Gründungstag der St. Margaretha Schützenbruderschaft Kofferen am Ostermontag 1973.

Im November 1973 wurde eine zweite Lyra angeschafft, die Gerda Kremer fortan zur Unterstützung von Hubert Theißen spielte.

Die marineblauen Uniformen waren bei ihrer Anschaffung aufgrund des akuten Geldmangels nur von minderer Qualität und mussten durch neue Uniformen ersetzt werden.

Am Ostermontag 1975 präsentierten wir uns in neuen königsblauen Uniformen, die auch heute noch unverändert getragen werden.

Im August 1975 konnten wir anlässlich unseres 5. Gründungsfestes den Musikverein aus Kinheim an der Mosel begrüßen, der u.a. auch von der amtierenden Weinkönigin aus Lösnich begleitet wurde.

Zuvor hatten wir im Juli 1975 am Weinfest in Lösnich teilgenommen.

Die beste Bewertung in der Kategorie Aufzug und Vorbeimarsch konnten wir im Mai 1976 bei einem internationalen Musikwettstreit in Körrenzig erzielen.

Im Januar 1979 stiegen wir von den ursprünglich benutzten konischen Keilwerth-Flöten auf zylindrische Sandner-Flöten um.

Am 07. Juli 1979 spielten wir mit dem Instrumentalverein Lövenich anlässlich der Kirmes in Kofferen erstmalig den „Großen Zapfenstreich“. Solisten waren Edeltraud Theißen und Helmut Schmitz an der Flöte und Peter Krichel auf der Trommel.

Im September 1980 feierten wir unser 10. Gründungsfest, was wir zum Anlass nahmen, ein großes Freundschaftstreffen zu veranstalten, an dem insgesamt 30 Gastvereine teilnahmen.

SPORTARTIKEL
ANNELORE WETZELS
Landstraße 17a · 52441 Linnich-Gereonsweiler · 0 24 62 / 90 68 90 · Fax: 0 24 62 / 3361

Wolfgang Wöhrle • Der Friseur
Hauptstrasse 114
52441 Linnich-Körrenzig
Telefon: 0 24 62 - 81 60

10-jähriges Bestehen des Trommler-und Pfeiferkorps Kofferen 1970 e.V.

Von links hintere Reihe:
Rudolf Stotz, Willi Krichel, Reiner von Berg, Bürgermeister Heribert Emunds, Agnes Heidelberg und Franz Bergrath

davor:
Uwe Bewer, Heinz-Willi Kremer, Alex Bongartz, Hans Bongartz, Frank Völker, Wolfgang Schmitz, Peter Krichel, Leo Cornips junior, Heinz Schmitz, Theo Meier

davor:
Heinrich Vieten, Edeltraud Theißen, Josef Weitz, Gerda Bongartz geb. Kremer, Karl-Adolf Kremer, Helmut Schmitz und Hans-Rolf Völker

davor:
Michael Venrath, Michael Krichel, Elvira Wischnewski geb. Bongartz, Renate Folkers, Gerda Fialla geb. Steffens, Willi Bongartz, Elke Freialdenhofen geb. Cornips, Jean-Adolphe Kölsch und Leo Cornips sen.

TECHNIK MACHT
FORTSCHRITT.

Sodekamp
elektrotechnik

Hauptstraße 6-10, 52441 Linnich
Telefon 02462 6829
E-Mail info@sodekamp-gmbh.de
WWW.SODEKAMP-GMBH.DE

Im Oktober 1981 wurde unser Vereinshaus „Am Lügenpfad“ eingeweiht und seiner Bestimmung übergeben.

Unser Ehrenmitglied Peter Bongartz hatte uns großherzig seine Scheune für den Umbau zum Vereinshaus überlassen.

Für den Umbau, der in Eigenleistung erfolgte, konnte man viele freiwilliger Helfer und Vereinsmitglieder gewinnen, so dass er zügig fertiggestellt werden konnte.

Am Donnerstag, dem 05. November 1981, fand unser erster Übungsabend im neuen Vereinshaus statt.

Bei der Jahreshauptversammlung am 30. Dezember 1981 legte der Mitbegründer unseres Vereins, Willi Krichel, sein Amt als 1. Vorsitzender nieder.

Sein Nachfolger wurde Josef Weitz, der dem Vorstand schon seit 1973 als Geschäftsführer angehörte.

Unseren 1. Kameradschaftsabend im neuen Vereinshaus veranstalteten wir am 09.01.1982.

Der 02.06.1982 war ein Tag der Trauer für unseren Verein,
denn an diesem Tag verstarb unser Ausbilder, Lehrmeister und Kamerad Heinrich Vieten aus Venrath völlig unerwartet im Alter von 62 Jahren.

Wir werden seiner stets gedenken.

Defensio Ignis
Fire, Rescue & Safety Engineering

Ihr Sachverständigen- und Ingenieurbüro spezialisiert auf

Brandschutz

Arbeitsschutz

Rettungswesen

Rurstraße 28 A, 52441 Linnich
Tel. 02462-9011690

Bau des TC-Vereinshauses - Hier: Herbst 1981

Doch dies sollte innerhalb kurzer Zeit nicht der einzige Trauerfall sein, den wir zu beklagen hatte.
Denn am 28.12.1983 folgte ihm, nur einen Tag vor seinem 17. Geburtstag, unser Kamerad Michael Venrath, der dem Verein 5 Jahre als Trommler angehörte.

Wir werden seiner stets gedenken.

Im Juni 1985 feierten wir unser Gründungsfest im selbstbewirtschafteten 200-Quadrat-Meter-Zelt am Schroof.
Dank der Unterstützung unserer Ortsvereine und der Dorfbevölkerung, sowie des regen Besuches befreundeter Vereine und Unterstützern, konnten wir den Verlauf dieses Festes als erfolgreich bewerten.

Nur 2 Jahre später schlug das Schicksal wieder unbarmherzig zu und riss unseren Ehrenvorsitzenden und Mitbegründer unseres Vereins, Willi Krichel, aus unserer Mitte.

Er verstarb am 13.05.1987 im Alter von nur 60 Jahren.

Wir werden seiner stets gedenken.

„Da steckt Musik drin."
Wir wünschen allen ein tolles Jubiläumsfest.

Weydener, Melanie
Rurstr. 53, 52441 Linnich
Tel. 02462 4208
melanie.weydener@gs.provinzial.com

PROVINZIAL

Festzug in Brachelen 1987

Sie müssen nicht mehr zum TÜV.....

..... auch wir führen die Hauptuntersuchung inkl. Abgasnachweis sowie Änderungsabnahmen an Ihrem Fahrzeug durch.

GTÜ - Prüfstelle Linnich

Ingenieurbüro Süßmann
Robert-Bosch-Str. 3, 52441 Linnich
(Gewerbegebiet „Im Gansbruch")

Öffnungszeiten:
Montag, Dienstag, Mittwoch, Freitag:
08:00-12:00 und 13:00-17:00 Uhr
Donnerstag:
10:00-12:00 und 13:00-18:30 Uhr

www.gtue-linnich.de * Tel. 02462 - 20 33 600

Eine Voranmeldung ist nicht erforderlich.

Im Juni 1990 wurde unser Vereinshaus,
nach dem Anbau einer Terrasse im Jahr 1987,
mit neuen Fenstern und einer neuen Eingangstür ausgestattet.

Doch alle baulichen Maßnahmen wären fast vergebens gewesen,
denn am Montag, dem 03.02.1992, brach in der Küche des Vereinshauses,
vermutlich nach vorsätzlicher Brandstiftung, ein Feuer aus,
das jedoch rechtzeitig gelöscht werden konnte.

Am 07.01.1994 wurde Hans Bongartz im Rahmen der Jahreshauptversammlung
zum 1. Vorsitzenden gewählt.
Eine Neuwahl wurde erforderlich, da es der Wunsch von Josef Weitz,
der das Amt bis dahin 12 Jahre bekleidet hatte, war,
erneut das Amt des Geschäftsführers zu übernehmen.

Ein Freudentag für unseren Verein war der 14.05.1995.
Beim internationalen Musikwettstreit in Süsterseel belegten wir
in der Wertung Aufzug und Vorbeimarsch den 2. Platz hinter
dem Fluit-und Tambourcorps Montfort aus den Niederlanden und vor dem
Spielmannszug Wehr.

Genau einen Monat später, am Mittwoch, dem 14.06.1995,
wich unsere Freude tiefster Trauer über den völlig unerwarteten Tod
unseres Mitbegründers, langjährigen stellvertretenden Vorsitzenden
und Ehrenmitglieds Franz Bergrath.

Er hatte noch 11 Tage zuvor sein Grußwort als Schirmherr unseres 25-jährigen
Jubiläums verfasst.

WDVS+
KLINKERRIEMCHEN
KAMPHAUSEN
Seit über 30 Jahren Ihr Partner für energetisches Bauen und Sanieren
Im Gansbruch 35, 52441 Linnich | 02462/6806 | info@kamphausen-klinkersysteme.de

MALER- & LACKIERERMEISTER
THOMAS VAEHSEN
Innenanstrich
Fassadengestaltung
Lackierarbeiten
Bodenbelagsarbeiten
Fugenlose Böden & Bäder
Dekorative Innenwandgestaltung
Tapezierarbeiten
An der Vogelstange 5
52445 Titz
Telefon: 02463 - 99 58 68
Telefax: 02463 - 99 58 69
Mobil: 0177 - 198 4751
Mail: info@maler-vaehsen.de
www.maler.maler-vaehsen.de

Es war ihm leider nicht mehr vergönnt, diese Schirmherrschaft, auf die er sich sehr gefreut hatte, zu erleben.

Wir werden seiner stets gedenken.

Unser Ehrenmitglied Theo Meier übernahm in Gedenken an Franz Bergrath die Schirmherrschaft für unser 25-jähriges Vereins-Jubiläum.

Die Jubiläumsfeierlichkeiten fanden vom 25.–27.08.1995 in einem Festzelt am Schroof statt.

Während der Feierlichkeiten wurden vier Gründungsmitglieder für ihre 25-jährige aktive Mitgliedschaft geehrt.

Die Jubilare waren:
Alex Bongartz, Hans Bongartz, Helmut Schmitz und Hubert Theißen

Meisterbetrieb
Anton Muckel
Gerüstbau GmbH
Fassadengerüste · Hängegerüste · Spezialgerüste
Telefon: 0 24 62 / 28 22 · Telefax: 0 24 62 / 7 45 77
eMail: info@muckel-geruestbau.de · Web: www.muckel-geruestbau.de

Kirmes 2007

KÜPPERS GmbH
seit 1955 DIE MALERWERKSTATT
DIE ZEITLOSE ELEGANZ PRÄZISER HANDWERKSARBEIT

- RAUM-UND FASSADENDESIGN
- ALTE HANDWERKSTECHNIKEN
- FUGENLOSE BÄDER UND BÖDEN
- BODENBELAGSARBEITEN
- WÄRMEDÄMMVERBUNDSYSTEM

Hauptstraße 137
52441 Linnich-Körrenzig
Telefon: (02462) 3260
Telefax: (02462) 7136
info@kueppers-die-malerwerkstatt.de

www.kueppers-die-malerwerkstatt.de

MACEDONIA GRILL

Öffnungszeiten
Fr.,Sa.,So.,
17.00 - 21.00 Uhr

52441 Linnich
Rurstr.12
Tel.: 02462 - 7267

OPTIK MENNEN medde drenn
Wir freuen uns auf Ihren Besuch!

- Augenglasbestimmung
- Brillen
- Kontaktlinsen
- Schießbrillen
- Passbilder

Preiswerte und top-aktuelle Brillenmode
Heinrich Mennen
Staatlich geprüfter Augenoptiker und Augenoptikermeister
52441 Linnich Löffelstr. 1 Tel. 0 24 62 / 90 80 10

Im Rahmen eines Kameradschaftsabends am 09.01.1999 konnten zwei weitere Mitglieder für ihre 25-jährige aktive Mitgliedschaft geehrt werden.

Die Jubilare waren Frank Völker und Josef Weitz.

Vom 21.–27.04.2003 fuhren wir auf Einladung der dort beheimateten Obermaintaler Jugendkapelle zu einer Probenwoche nach Tannheim-Schattwald in Tirol.

Dort waren wir in einem Selbstversorgerhaus der Familie Huter untergebracht.

Sowohl die schönen Tage als auch die kurzen Nächte nutzten wir nicht nur zum Einstudieren neuer Märsche.

Am 27.07.2003 nahmen wir in Monschau-Konzen am Verbandsfest der Vereinigten Spielmannszüge Nordeifel teil,wo wir den 1. Platz in der Zugwertung der Sonderklasse belegten.

Haus Assenmacher
ALTENPFLEGEHEIM

Gasberg 39
41812 Erkelenz-Lövenich

Heimat ist da, wo ich verstehe und verstanden werde.

In freundlicher und familiärer Atmosphäre bieten wir Ihnen professionelle, vollstationäre Pflege und Betreuung mit den Schwerpunkten:

- **Palliative Pflege**
- **Moderne Wund- und Schmerzbehandlung**
- **Tagesstrukturierte Betreuung für Menschen mit Demenz**
- **Kurzzeitpflege** (auch im Anschluss an eine stationäre Krankenhausbehandlung)
- **Verhinderungspflege**
- **Beratung rund um Pflege und Betreuung**

Weitere Informationen erhalten Sie gerne telefonisch

☎ **02435/2035**

oder unter www.hausassenmacher.de

Wir freuen uns auf Ihre Fragen!

Unter dem Motto „Wie et fröher woch“ feierten wir am 27. und 28.08.2005 unser 35-jähriges Bestehen unter freiem Himmel auf dem Festplatz am Schroof.

Als Schirmherrn konnten wir unser Ehrenmitglied Heinz Schmitz gewinnen, der es sich trotz schwerer Krankheit nicht nehmen ließ, während der gesamten Feierlichkeiten auf dem Festplatz anwesend zu sein.

Dank der Unterstützung der Ortsvereine und eines einsichtigen Wettergottes wurde die Veranstaltung ein voller Erfolg.

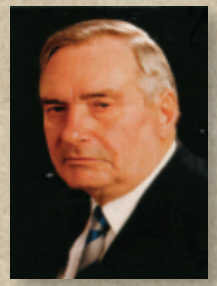

Die Freude über das gelungene Fest wich am 05.09.2005 großer Trauer über den plötzlichen Tod unseres Ehrenmitglieds Peter Bongartz, dem der Verein seine Heimstatt mit dem Vereinshaus „Am Lügenpfad“ zu verdanken hat.

Wir werden seiner stets gedenken.

Vom 09.–15.04.2006 fuhren wir erneut zu einer Probenwoche nach Tannheim-Schattwald in Tirol.
Diese Fahrt war unserer Kameradschaft sehr zuträglich.

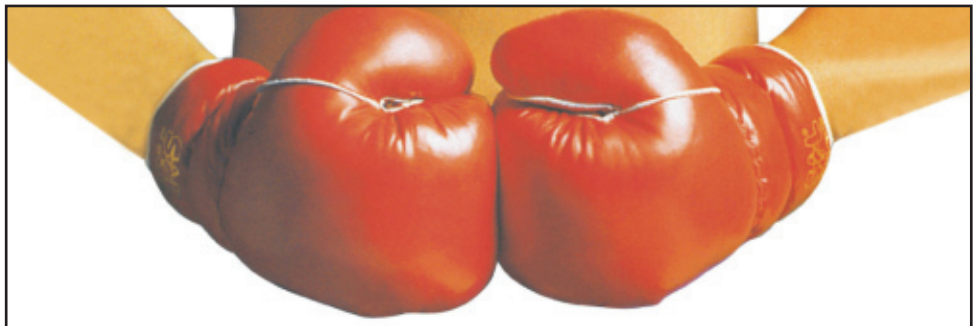

Ihr starker Partner

Drei H

Kunststoffe

VERARBEITUNG UND VERTRIEB GMBH

Gewerbestraße Süd 26
41812 Erkelenz

Fon 0 24 31 / 50 92
Fax 0 24 31 / 7 48 74

www.drei-h-kunststoffe.de

Am 18.02.2008 verstarb unser Ehrenmitglied Heinz Schmitz nach langer und schwerer Krankheit im Alter von 76 Jahren.

Er gehörte dem Gründungsvorstand als Kassierer an.

Wir werden seiner stets gedenken.

Am 16.04.2010 verstarb unser ehemaliger Kassierer Jean Adolphe Kölsch, besser bekannt als „Janno“.

Wir werden seiner stets gedenken.

Am 01.06.2010 verstarb unser Ehrenmitglied Theo Meier, der als damaliger Ausbilder und Lehrmeister das Spiel unserer Trommler geprägt hat.

Es trägt auch heute noch seine „Handschrift“.

Wir werden seiner stets gedenken.

Vom 27. – 29.08.2010 feierten wir unser 40-jähriges Bestehen in einem sieben Felder umfassenden Festzelt am Schroof.

Josef Weitz hatte sich auf Anfrage des Vorstandes bereit erklärt, die Schirmherrschaft für dieses Fest zu übernehmen.

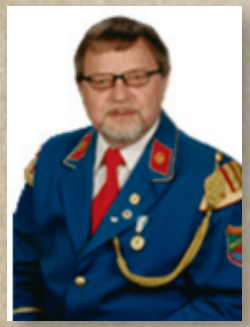

Am Freitag, den 27.08.2010 feierten wir mit und für unsere Jugend eine von unseren Jugendlichen geplante „Hot and cold Party".

Am Samstag, den 28.08.2010 zogen wir zunächst unter Beteiligung des Instrumental Musikvereins Lövenich mit den Ortsvereinen durch den Ort.

Der Festzug endete mit dem „Großen Zapfenstreich", den wir gemeinsam mit dem Instrumental Musikverein Lövenich vor dem Festzelt spielten.

Solisten unsererseits waren die beiden Jubilare Alex Bongartz und Helmut Schmitz als Flötisten und unser 1. Vorsitzender Frank Völker als Trommler.

Im Anschluss daran feierten wir eine „Kölsche Nacht", bei der wir nahezu 800 Besucher willkommen heißen konnten.

Die Showband Blue Diamonds, der Trompeter und Entertainer Bruce Kapusta und die Gruppe Colör waren Garant für eine tolle und unvergesslich schöne Stimmung.

Ein nicht geplanter Programmpunkt war ein Brand in dem unter dem Festzelt gelegenen Maschinenraum des Kanalsammelbeckens, den unsere Feuerwehr jedoch löschen konnte, so dass unser Event wie geplant fortgesetzt werden konnte.

Dem Trommler-und Pfeiferkorps
Kofferen 1970 e.V.
wünschen wir alles Gute
und eine lebendiges Fortbestehen!
Es grüßt das Team der

ADLER APOTHEKE
...stark für Ihre Gesundheit !
Inh.: Maja Scheffler eKf Hauptstraße 141812Erkelenz - Lövenich
Tel.: 02435 – 94 81 60 Fax: 94 81 62

Metallbau und
Schlosserei Hansen
Linnich / Kofferen
Meisterbetrieb
hansenpascal@outlook.de Tel.:017683292461

Gerwin Rattmann
Steinmetzmeister und Restaurateur im Handwerk
Natursteinarbeiten für Friedhof,
Garten und Architektur
Fahlenberg 53 - 52441 Linnich-Welz
Tel. 0 24 62 / 51 08
Mobil 01 60 / 5 33 95 17
rattmann-welz@t-online.de

Eintrittskarte - Kölsche Nacht - 28. August 2010

Am Sonntag, den 29.08.2010,
feierten wir zunächst eine heilige Messe im Festzelt am Schroof,
der sich ein Festkommers mit etwa 200 Besuchern anschloss,
bei dem die beiden Flötisten Alex Bongartz und Helmut Schmitz
für ihre 40-jährige aktive Mitgliedschaft geehrt wurden.

Den Abschluss des Festkommers bildete eine Überraschung.

Hans Bongartz wurde von unserem 1. Vorsitzen Frank Völker zum
Ehrenmitglied ernannt.

Hans Bongartz brachte sich lange Zeit als Tambourmajor, Trommler
und Vorstandsmitglied in den Verein ein und war sich zu keiner Zeit
für irgendeine Arbeit zu schade.

Sichtlich gerührt nahm Hans Bongartz die Ernennungsurkunde entgegen.

Unsere Feierlichkeiten endeten dann am Nachmittag mit einem Festzug,
dem Bühnenspiel der eingeladenen Gastvereine und einem geselligen
Ausklang.

Im Jahr 2011 wurde unser Tambourmajor Willi Bongartz für seine 25-jährige
aktive Mitgliedschaft geehrt.

Im Jahr 2012 wurde unser Beckenschläger Hans-Peter von Trzebiatowski
für seine 25-jährige aktive Mitgliedschaft geehrt.

Im Jahr 2013 wurden Michel Betz und Heinz Wischnewski für ihre 25-jährige
aktive Mitgliedschaft als Trommler geehrt.

Im Jahr 2014 wurden Daniel Bongartz, Daniela Bongartz, Stephan Bongartz
und Nadine Jussen geb. Bongartz für ihre 25-jährige Mitgliedschaft
als Flötistinnen, Trommler bzw. Lyraspieler geehrt.

Frank Völker wurde für seine 40-jährige Mitgliedschaft als aktiver Trommler
geehrt.

PROGRAMM

50-jähriges Vereins-Jubiläum als "50 + 5 Event"
Trommler-und Pfeifercorps Kofferen 1970 e.V.

Freitag, 29. August 2025

18:00 Uhr: **Heilige Messe; anschließend Großer Zapfenstreich**

19:00 Uhr: **Festkommers mit Jubilahrehrung**
21:00 Uhr: **Tanzabend - Gruppe Teamwork**

Eintritt frei!

Samstag, 30. August 2025, 19:50 Uhr

Einlass: 18:00 Uhr

Kölsche Nacht im Festzelt am Schroof

"Kölle zo Jaß en Koffere am Schroof"

Fiasko

Räuber

Miljö

Domstürmer

Karten im VVK - 33,00 Euro - Online bestellbar unter laridah@web.de
Weitere Infos auf unserer Homepage: www.tc-kofferen.eu

Sonntag, 31. August 2025

10:30 Uhr: **Musikalischer Frühschoppen mit dem Instrumental Musikverein Lövenich**

13:00 Uhr: **Empfang der Gastvereine**

15:00 Uhr: **Großer Festzug mit Parade**

16:00 Uhr: **Musikalischer Ausklang mit der Show-und Swingband Melano Steckenborn**

Schirmherr: Ehrenmitglied Hans Bongartz

Am 29. und 30.08.2015 feierten wir unser 45-jähriges Bestehen auf unserem Vereinsgelände „Am Lügenpfad".

Am 16.11.2015 vollendete unser Ehrenvorsitzender Josef Weitz sein 75. Lebensjahr.

Begleitet von Fackelträgern der Heimatfreunde nahmen wir vor seinem Wohnhaus Aufstellung und brachten ihm ein musikalisches Ständchen dar.

Anschließend ging es mit einem durch zünftige Marschmusik begleiteten Fackelzug zum Vereinshaus „Am Lügenpfad".

In geselliger Runde gab Josef Weitz viele Anekdoten aus der Vergangenheit zum Besten.

Im Januar 2018 wurde Elvira Wischnewski geb. Bongartz für ihre 25-jährige aktive Mitgliedschaft geehrt.

Am 26.02.2018 verstarb plötzlich und unerwartet unser passives Mitglied Marita Krichel.

Sie half uns seinerzeit in einer Notsituation aus und übernahm für einige Zeit die Aufgaben der Kassiererin.

Wir werden ihrer stets gedenken.

Im Juli 2019 feierten unser Ehrenvorsitzender Josef Weitz und seine Ehefrau Margret ihre „Goldene Hochzeit".

Am 11.07.2019 schmückten wir mit Unterstützung der Nachbarschaft den Eingang zum Wohnhaus des Jubelpaares.

Am 12.07.2019 ließen wir es uns nicht nehmen, ihnen unsere musikalische Aufwartung zu machen und ein Geschenk zu überreichen.

Am 21.12.2019 statteten wir unserem Ehrenvorsitzenden Josef Weitz einen vorweihnachtlichen Besuch ab und nahmen freudig zur Kenntnis, dass er sich sehr auf das für das letzte Wochenende im August 2020 geplante 50-jährige Vereins-Jubiläum freute.

Er schloss aufgrund seines Gesundheitszustandes einen Besuch der für den Samstag geplanten Veranstaltung aus, stellte jedoch in Aussicht, an dem für den Sonntagmorgen geplanten Festkommers teilnehmen zu wollen.

Am 10.01.2020 starteten wir wie gewohnt mit unserer Jahreshauptversammlung in unserem Vereinshaus „Am Lügenpfad“ in das neue Jahr.

Im Februar 2020 suchte uns dann das Corona-Virus heim, was zur Folge hatte, dass wir erstmalig in unserer Vereins-Geschichte nur zwei Auftritte in einem Jahr bestreiten konnten.

Nämlich die Einzüge zu den Karnevalssitzungen in Linnich am 01.02.2020 und in Gevenich am 08.02.2020.

Somit mussten auch die geplanten Feierlichkeiten anlässlich unseres 50-jährigen Vereins-Jubiläums abgesagt werden.

Die Hoffnung das Jubiläum im Jahr 2021 nachholen zu können, mussten wir schweren Herzens aufgeben, da ein Ende der Corona-Pandemie nicht absehbar war.

Der Vorstand kam nach eingehender Beratung überein, das Jubiläum im August 2025 nachzuholen.

Als Termin wurde Wochenende vom 29.–31.08.2025 festgelegt.

Einen Lichtblick gab es im Oktober 2021, als die zu dieser zeit sinkenden Corona-Infektionszahlen auf einen Neustart hoffen ließen.

Diesen Umstand nahmen wir am 23.10.2021 zum Anlass ein Corona-Wecken zu veranstalten.

HAUSARZTPRAXIS

Dr. med. Andrea Häusler-Brockötter

Wir wünschen alles Gute zum Jubiläum und ein tolles Fest!

HAUSARZTPRAXIS

Dr. med. Andrea Häusler-Brockötter

Fachärztin für Allgemeinmedizin

Rurdorfer Straße 56 • 52441 Linnich • Telefon: 0 24 62 / 43 33
Mail: info@hausarztpraxis-haeusler.de • www.hausarztpraxis-haeusler.de

SPRECHZEITEN: Mo. – Fr. 8.00 -11.30 Uhr • Mo. & Do. 15.30 -18.00 Uhr
Blutentnahmen: Mo. – Fr. 7.00 -9.00 Uhr

Dr. med. Andrea Häusler-Brockötter
Fachärztin für Allgemeinmedizin

Igor Karpukhin
Facharzt für Innere Medizin

Dr. med. Heinz Knorr
Facharzt für Allgemeinmedizin

Marie Alefeld
Ärztin

Annabelle Anzuch
Ärztin

Wir zogen dabei zunächst mit zünftiger Marschmusik durch unseren Heimatort
und spielten bei unseren Jubilaren, auch deren 50-jähriges Jubiläum im
Jahr 2020 auf unbestimmte Zeit verlegt werden musste,
und bei unserem Ehrenvorsitzenden Josef Weitz auf,
bevor wir uns in unserem Vereinshaus trafen,
um den vermeintlichen Neustart zu feiern.

Doch leider kam es anders.

Schon kurze Zeit später stiegen die Infektionszahlen wieder erheblich an,
so dass die mit erheblichen Beschränkungen verbundenen Corona-Regeln
wieder in Kraft traten.

Mit Bedauern mussten wir uns mit dem Gedanken vertraut machen,
dass das Vereinsleben noch längere Zeit ruhen könnte.

Am 20.11.2021, genau 4 Wochen nach unserem Corona-Wecken
und nur 4 Tage nach seinem 81. Geburtstag,
verstarb unser Kamerad und Ehrenvorsitzender Josef Weitz.

Er hat unseren Verein in seiner Zeit als aktiver Trommler und als Mitglied
des geschäftsführenden Vorstandes viele Jahre gelebt und geprägt.

Wir halten ihn als treuen und lebenslustigen Kameraden in Erinnerung,
der sich immer für unseren Verein und seine Belange eingesetzt hat,
und werden ihm stets ein ehrendes Andenken bewahren.

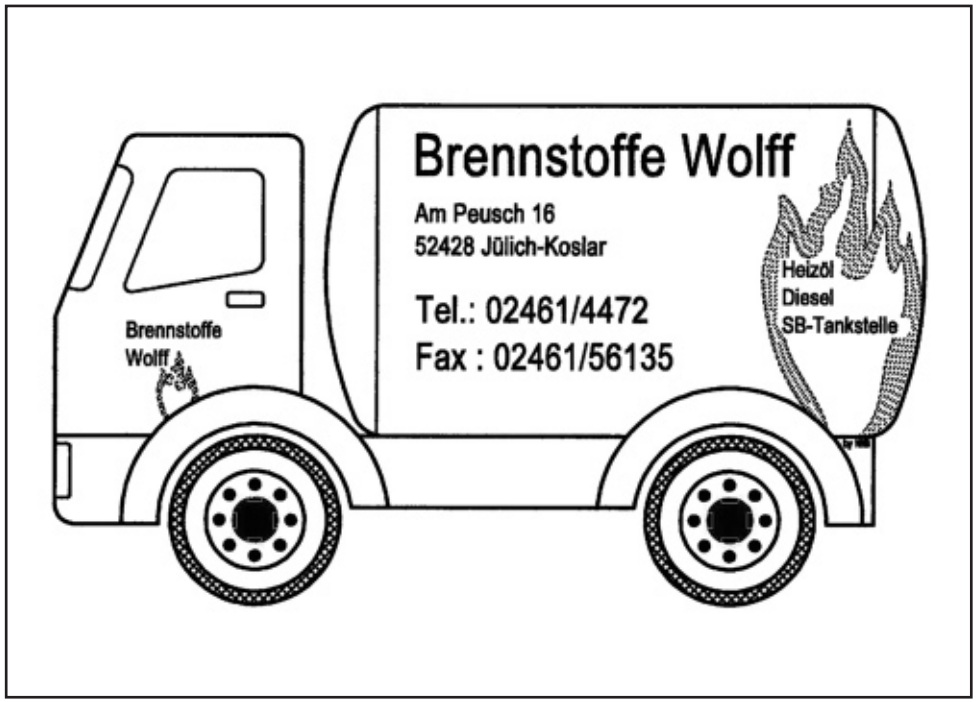

Am 17.12.2022 wurde unsere Flötistin und 2. Kassiererin Bianca Karduck geb. Schmitz für ihre 25-jährige aktive Mitgliedschaft geehrt.

Ab April 2024 konnte unser aktives Vereinsleben wieder wie gewohnt stattfinden.

Wir waren froh u.a. wieder bei den Veranstaltungen unserer Freunde in Bourheim, Gevenich, Körrenzig, Linnich, Müntz und Welz aufspielen zu können.

Höhepunkte unserer Vereinsgeschichte waren die Teilnahmen an insgesamt 9 Bundesschützenfesten in Korschenbroich, Leverkusen, Kaarst, Hürth, Kerkrade, Neuss-Büttgen, Heinsberg, Xanten und Mayen.

Hinzu kommt die unvergesslich schöne Teilnahme am großen Fackelzug beim Schützenfest in Neuss am 27.08.2016.

Wir bedanken uns bei allen Institutionen, Personen und Vereinen, die uns in den vergangenen 55 Jahren verpflichtet und unterstützt haben, und bei unseren passiven und zahlenden Mitgliedern, von denen uns einige ebenfalls schon seit 55 Jahren die Treue halten.

Ein besonderer Dank gilt Hans Bongartz, dem wir als Ehrenmitglied bereits im Jahr 2018 die Übernahme der Schirmherrschaft angetragen haben, worüber er sich sehr gefreut hat, und seitdem gemeinsam mit uns bis zum Jahr 2025 ausgeharrt hat, um das 50-jährige Jubiläum als 50+5 Event feiern zu können.

Eine Chronik, die den Zeitraum von 55 Jahren umfasst, kann in einer Festschrift nicht alle Begebenheiten und Ereignisse wiedergeben.

Unser Ziel war, die Entstehung und die Historie unseres Vereins aufzuzeigen.

Mit dieser Chronik möchten wir vor allem die Menschen ehren, die nicht mehr unter uns sind und sich für den Verein eingesetzt haben, damit er zu dem werden konnte, was er auch heute noch ist.

GOEBBELS
Schreinerei
Innenausbau

Ulrich Goebbels
Tischlermeister

- Bau-und Möbelschreinerei
- Innenausbau
- Fenster- Holz und Kunststoff
- Türen und Beschläge
- Bauelemente

Raiffeisenstr. 50 · 52445 Titz · Telefon 0 24 63/72 89 · Telefax 0 24 63/33 02

Marcel Beyhs
Dachdecker
Bergische Str. 11
52441 Linnich - Glimbach

Beyhs
Bedachungen

Lièvre
LANDWIRTSCHAFT
inovativ & nachhaltig

H&R
Computer
Netzwerke
Peripherie
Zubehör
DSL
Glasfaser
IP-TK-Systeme
Internet
COMPUTERSYSTEME
TELEFONANLAGEN
Rolf Simons & Holger Kremer GbR mbH
52441 Linnich Mahrstraße 5
Tel: 02462-907090
Fax: 02462-907092
Seit über 25 Jahren
Beratung - Planung - Installation - Service

Ein Dank allen aktiven Musikern des Trommler-und Pfeifercorps Kofferen,
ein besonderer Dank aber auch an unseren Schirmherren Hans Bongartz,
Nadine Jussen geb. Bongartz und Patrick Mockenhaupt,
die nicht mehr im Verein aktiv sind, uns aber dennoch unterstützen,
indem sie an Auftritten teilnehmen, wenn uns hier und da einmal Musiker fehlen.

Auch allen Förderern, Freunden, Helfern und Mitgliedern des Vereins,
die uns in den vergangenen Jahren, auf welche Art und Weise auch immer,
wertgeschätzt und unterstützt haben, sagen wir an dieser Stelle herzlichen Dank.

Herzlichen Dank allen Inserenten und Spendern,
die durch ihre Unterstützung einen wesentlichen Beitrag zum Gelingen
unserer Jubiläumsfeierlichkeiten beigetragen haben.

Wir bitten
alle Mitglieder und Leser dieser Festschrift,
die Inserenten bei ihren Einkäufen und bei der Vergabe von Aufträgen
besonders zu berücksichtigen.

Trommler-und Pfeiferkorps

KOFFEREN

1970 e.V.

- Der Vorstand -

Für die Zusammenstellung und die Ausgestaltung der Festschrift
zeichnen verantwortlich:
Alex Bongartz, Carsten Bongartz, Daniel Bongartz, Hans Bongartz, Willi Bongartz,
Bianca Karduck, Helmut Schmitz und Frank Völker

Seit 1905
KÖRRENZIGER
Coenen
Klinker
Josef Coenen GmbH & Co. KG
Ziegel und Klinkerwerk
Tel.: 02462-6357
Fax: 02462-5987
info@coenen-klinker.de
www.coenen-klinker.de
...mehr als nur Fassade
mit Holzpellets gebrannt

seit 38 Jahren Ihr zuverlässiger Partner für Schützenbedarf aller Art
Brinckmann
Fahnen + Vereinsbedarf UG
kontakt@fahnen-brinckmann.de
Telefon: 0171 / 4615880

Motorgeräte Dobbelstein
Forst- und Gartentechnik
eigene Werkstatt
Stockenend 2a
52445 Titz- Jackerath
Tel. 02164 - 70 00 44
Fax 02164 - 70 04 11

AG
GERSTNER
Der Ring fürs Leben
seit 1862
Goldschmiede Kälber
Inhaber: Dirk Kälber
Meister im Goldschmiede - Handwerk
Katzem Vorstadt 3 41812 Erkelenz
www.goldschmiede-kaelber.de

Aktive Mitglieder und Straßenmusiker
des Trommler-und Pfeiferkorps Kofferen 1970 e.V.
Stand: April 2025

Name:	Vorname:	Instrument:	aktiv von-bis:	aktiv seit:	Funktion
Betz	Michael	Trommel		1988	
Bongartz	Alex	Marschflöte		1970	
Bongartz	Carsten	Lyra		2004	2. Geschäftsführer
Bongartz	Daniel	Trommel		1989	2.Vorsitzender
Bongartz	Daniela	Marschflöte		1989	1. Kassiererin
Bongartz	Noah	Marschflöte		2017	
Bongartz	Stephan	Lyra		1989	
Bongartz	Willi	Tambour	1970 - 1989	2005	
Cornips	Marc	Trommel		2005	
Freialdenhofen	Alicia	Marschflöte		2018	Jugendbetreuerin
Freialdenhofen	Dennis	Trommel		2005	
Karduck	Bianca	Marschflöte		1997	2. Kassiererin
Krieger	Hans-Peter	Pauke		2017	
Mockenhaupt	Volker	Trommel		2005	
Schmitz	Helmut	Marschflöte		1970	1. Geschäftsführer
Thomas	Dominik	Trommel		2024	
Völker	Felix	Marschflöte		2015	
Völker	Frank	Trommel		1974	1.Vorsitzender
Völker	Frederik	Trommel		2005	Jugendbetreuer
Wischnewski	Elvira	Marschflöte	1974 - 1990	2009	
Wischnewski	Heinz	Trommel		1988	

KARRIERESTART BEI ETC!

ETC ist ein innovatives Technologieunternehmen mit Standorten in vier europäischen Ländern und in den USA. Wir erweitern unseren Standort in Jülich und suchen daher ab sofort Mitarbeiter (m/w/d) zur Besetzung neuer Positionen in unterschiedlichen Fachbereichen. Wir bieten:

Eine Karriere im Überholspurmodus
ETC ist Ihr Sprungbrett für eine Karriere auf der Überholspur. In unserem Unternehmen warten vielseitige Tätigkeiten mit spannenden und anspruchsvollen Aufgaben auf Sie.

Die Karriere, die Sie verdienen
ETC ist ein Unternehmen voller Möglichkeiten – bei uns haben Sie die Chance, Ihre Fähigkeiten weiterzuentwickeln und Ihre Karriere zu gestalten. Know-how und Erfahrung werden von Ihren Kollegen an Sie vertrauensvoll weitergegeben.

Einen wertvollen Beitrag leisten
Die Arbeit bei ETC trägt maßgeblich zur Gestaltung einer nachhaltigen Energieversorgung der Zukunft bei. Werden Sie zu einem wichtigen Akteur bei der Beschleunigung der weltweiten Dekarbonisierung.

Ein Unternehmen, das sich kümmert
Unsere Stärke sind unsere Mitarbeiterinnen und Mitarbeiter. Daher kümmern wir uns bei ETC um unsere Belegschaft. Wir bieten ein stabiles und förderndes Arbeitsumfeld sowie hervorragende Arbeitsbedingungen, Bonuszahlungen und wettbewerbsfähige Gehälter.

LET'C GROW! **Lassen Sie uns gemeinsam wachsen. Gemeinsam gestalten wir die Zukunft der Energieversorgung!**

ETC
enrichment technology company

JETZT QR-CODE SCANNEN
UND TRAUMJOB FINDEN
www.enritec.com/de/karriere

Bau GmbH Amelner

NORBERT Inh. DERICHS

- Tief- und Straßenbau
- Kanalbau
- Pflasterarbeiten
- Kabelbau
- Abbrucharbeiten

Am Weiher 10 · 52445 Titz
Tel.: 0178 / 41 54 307 · E-Mail: info@amelnerbau.de

Hausarzt Centrum Linnich
DR. F. ZILLEKENS · M. GOERTZ · DR. D. SCHOLZ
ALLGEMEINMEDIZIN · INNERE MEDIZIN
AKUPUNKTUR · PALLIATIVMEDIZIN

Rurstraße 48b 52441 Linnich
Tel: 02462 **203440** Rezepte: 2034429

BLUMENHAUS HOFMANN
Moderne Floristik für jeden Anlass
Rurdorfer Str.50/52 52441 Linnich
Td.:0 24 62 - 18 40

LENZEN BESTATTUNGEN
persönlich · kompetent · ausgebildet
Rurdorfer Straße 44
52441 Linnich
02462/8786
www.bestattungen-lenzen.de
info@bestattungen-lenzen.de

Vereinslokal - Gaststätte

Zur alten Schmiede

Inh. Gerti Mahr

Gemütlicher Aufenthalt
gepflegte Getränke

Raiffeisenstr. 14, 52445 Titz-Müntz

Telefon: 0 24 63 - 61 34

MEYER
Umzüge & Transporte

Rufen Sie uns an:
(0 24 62) 88 90

Inland, Ausland und Übersee

- Privatumzüge
- Büro- und Firmenumzüge
- Seniorenumzüge
- Bundeswehrumzüge
- Möbeltransporte (auch Beiladungen)
- Haushaltsauflösungen und Entrümpelungen
- Möbel- & Küchenmontage

5 Sterne BEWERTUNG

- Stellflächenvermietung (Wohnmobile, Wohnwagen)
- Einlagerungen (Container, Lagerboxen)
- Verkauf & Vermietung von Umzugsmaterial
- Möbelaußenaufzüge mit Bediener
- Direktabrechnung mit Arbeitgebern, Behörden und Krankenkassen (BUKG*)
- Persönliche Beratung kostenlos vor Ort

*Bundeskostenumzugsgesetz

BLITZ ANGEBOT

Wedauer Str. 7
41836 Hückelhoven

Prämienstraße 16
52441 Linnich

Weitere Informationen unter:
www.meyer-umzuege.de

AMÖ

Die Gründer, Lehrmeister und aktiven Mitglieder der "Ersten Stunde"

von links - hintere Reihe:
Franz Bergrath, Willi Krichel, Hans Bongartz, Heinz Kölsch, Willi Bongartz, Alex Bongartz, Willibert Heidelberg, Josef Berger

mittlere Reihe:
Hubert Theißen, Gerhard Krieger, Heinz Matzerath, Peter-Leo Maaßen, Heinz-Josef Clahsen, Peter Roeben, Heinz-Willi Kremer

vordere Reihe:
Helmut Schmitz, Hans-Leo Steffens, Hans-Rolf Völker, Karl-Adolf Kremer, Hans-Heinrich Henges, Franz-Hubert Derichs, Karl Völker, Peter Krichel, Heinz-Josef Johnen, Wolfgang Schmitz, Leo Cornips jun., Heinrich Vieten, Theo Meier

Gaststätte
„Zum Treffpunkt“

Das gemütliche Familienlokal!

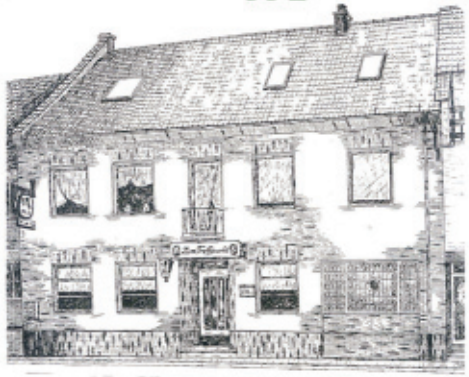

* *Gesellschaftsräume für Familienfeste, Jubiläen und Betriebsfeiern*
* *Bundeskegelbahn*
* *warme und kalte Küche*
* *gepflegte Getränke bei zivilen Preisen*

Wir freuen uns auf Ihren Besuch! *(täglich ab 18.00 Uhr geöffnet - Dienstag Ruhetag)*

Familie Dohmen ***Lambertusstrasse 35-37***
Telefon 0 24 62 - 18 50 ***52441 Linnich Tetz***

MICHAEL SETHMACHER

- **Heizung**
- **Sanitär**
- **Rohrleitungsbau**

Pallandstr. 25
52441 Linnich
bg.ms@web.de

Tel 0 24 62/ 20 16 68
Fax0 24 62/ 20 53 324
Mobil 0173/ 715 70 95

Hintere Reihe - von links nach rechts:
Heinz-Josef Clahsen, Hans Bongartz, Josef Berger, Willibert Heidelberg, Alex Bongartz, Gerhard Krieger, Peter Krichel

davor:
Josef Weitz, Karl-Adolf Kremer, Peter Roeben, Willi Bongartz, Heinz Kölsch, Heinz-Willi Kremer

davor:
Hans-Rolf Völker, Wolfgang Schmitz, Gerda Kremer, Leo Cornips jun., Helmut Schmitz, Gertrud Kölsch, Edeltraud Theißen, Angela Peters, Christian Krieger, Josef Bongartz, Hubert Theißen

davor:
Elke Cornips, Claudia Schröder, Frank Völker, Elvira Bongartz, Michaela Völker

70'er Jahre - Parade Schützenfest Müntz

FENSTERBAU ZITZ

Fensterbau Zitz GmbH
Malefinkstr. 32
41836 Hückelhoven
Tel.: +49 (0) 24 62 - 20 55 37
Fax: +49 (0) 24 62 - 20 11 00
info@fensterbau-zitz.de
www.fensterbau-zitz.de

Fenster | Schiebetüren | Haustüren
Rolladen & Raffstore | Garagentore

ST. MARTIN APOTHEKE
Rurstr. 48 – 52441 Linnich
Tel.: 0 24 62 / 10 06 – Fax: 71 22

Wir freuen uns auf
Ihren nächsten Besuch!

HÖRAKUSTIKHEUSER
Hörakustik Heuser - Rurstrasse 43 - 52441 Linnich
Tel.: 02462 - 2060417
info@hoerakustik-heuser.de

Jubilare mit Schirmherr Hans Bongartz

Schwimmschule Wasserstrolche

Inklusive Schwimmkurse für alle Altersgruppen!

Tauchen Sie ein in die Welt des Wassers mit unseren vielseitigen Kursangeboten:

- Seepferdchenkurse: Der erste Schritt zum sicheren Schwimmerlebnis.
- Anfängerkurse: Perfekt für Neulinge, um Vertrauen im Wasser zu gewinnen.
- Babyschwimmen: Spaß und Sicherheit für die Kleinsten.
- Wassergewöhnung: Sanfte Einführung für alle, die sich ans Wasser herantasten möchten.
- Fortgeschrittenenkurse: Für alle, die ihre Fähigkeiten weiterentwickeln wollen.
-

Unsere Kurse werden von diplomierten Schwimmlehrern und Lehrerinnen geleitet, die für ein sicheres und unterstützendes Lernumfeld sorgen. Wir bieten auch die Abnahme des internationalen Seepferdchens an.

Kontaktieren Sie uns für weitere Informationen oder zur Anmeldung:

Website: www.schwimmschule-Wasserstrolche.de
E-Mail: Info@schwimmschule-wasserstrolche.de
Telefon: 0159/01827693

Kommen Sie vorbei und entdecken Sie die Freude am Schwimmen mit uns!

Zahnarztpraxis
Linnich

Drs. (NL) Bart Van de Voort
Dr. med. dent. Christina Commes

02462-6634 Rurstraße 31 52441 Linnich

www.zahnarztpraxis-linnich.de

Gruppenfoto Ostern 2010

40-jähriges Bestehen - 27. - 29. August 2010

AKROPOLIS GRILL

IHR GRIECHE MITTEN IN DER STADT

Anastasios Ntallas | Altwyk 16 | 52441 Linnich

Tel. 02462 - 33 90

Öffnungszeiten

Mittwoch - Sonntag

12:00-14:00 Uhr & 17:00-21:30 Uhr

Montag & Dienstag Ruhetag

HaRo CARAVANTECHNIK GMBH

Reparaturen aller Marken

Termine nach Vereinbarung:

0160 / 4135285 oder 0157 / 73030517

info@haro-caravan.de

▪ Umbau ▪ Ausbau ▪ Mover ▪ Gasprüfung ▪ u. v. m.

▪ Anbau ▪ Solaranlagen ▪ Klima ▪ TÜV

Festzug Schützenfest Körrenzig

Festzug Schützenfest Müntz

Event-Gastronomie
Schlemmer-Treff
C. & W. Buchmann

Telefon: 0 163 / 21 64 875
E-Mail: Buchmannwolfgang2021@gmail.com

Sankt Margaretha Schützenbruderschaft

Kofferen e.V.

Sehr geehrte Freunde des Trommler-und Pfeiferkorps Kofferen!

Zu Eurem Jubiläum "50+5 Jahre" möchten wir ganz herzlich gratulieren.

Ohne Euer Zutun wären unsere Feste, aber besonders unsere Kirmes, nicht mehr das, was sie heute noch sind.
Ihr tragt im Wesentlichen durch Euer spielerisches Können und durch Eure Teilnahme zum Gelingen und Bestehen unserer Feste bei.

Im Jahr 1991 habt Ihr uns Schützen eine Fahnenschleife mit der Aufschrift:

"25 Jahre Freundschaft sind durch nichts zu ersetzen"

geschenkt.

Diesen Wahlspruch möchten wir Schützen mit den Worten

"Gute Freundschaft ist für die Ewigkeit" ergänzen.

Wir wünschen Euch für Euer Fest alles erdenklich Gute, viel Erfolg, gutes Wetter, ein immer volles Haus und für die Zukunft alles Gute!

Mit freundlichem Schützengruß!

Eure St. Margaretha Schützenbruderschaft Kofferen e.V.

Notdienst 01575-481 1039

Frank Treuke GmbH
Dachdeckermeister

kostenlose Angebotserstellung

Wir sind Ihr Meisterbetrieb für:

Fassaden
Steildächer
Dachfenster
Dachsanierungen
Bauklempnerarbeiten
Flachdachabdichtungen
Solaranlagen
Reparaturen aller Art

Notdienst z.B. bei Sturmschäden
... auch am Wochenende, Sonn- und Feiertagen!

Am Liesenfeld 27
41812 Erkelenz

Tel.: 01575 481 1039
f.treuke@arcor.de

Der Fahrradspezialist

Zweirad Schmiede

Marion und André Derouaux

Zum Königsberg 5
41812 Erkelenz-Lövenich
Tel. 02435 / 3314
Fax 02435 / 653023

E-Räder
Energie erleben.

www.zweirad-schmiede.de /zweirad-schmiede@online.de
Mo - Di -Do - Fr09.00 - 18.30
Mi 09.00 - 12.30 & Sa 09.00 14.00

Grußwort Freiwillige Feuerwehr

Löschgruppe Kofferen - Glimbach

Das Trommler-und Pfeiferkorps 1970 e.V.
kann auf mehr als 50 Jahre Vereinsgeschichte zurückblicken,
wozu wir herzlich gratulieren und dafür danken möchten,
dass es auch schon immer unsere Feierlichkeiten mit seiner Musik bereichert hat.
Stellvertretend für die Feuerwehrkameraden*innen
der Löschgruppe Kofferen - Glimbach
wünsche ich dem Trommler-und Pfeiferkorps Kofferen 1970 e.V.
ein schönes und erfolgreiches Jubiläum und viele weitere erfolgreiche Jahre!

Löschen – Bergen – Retten – Schützen

Mit kameradschaftlichem Gruß

Marco Freialdenhofen

Löschgruppenführer

AZ Autoservice Zieverich

REIFEN+
Ihr persönlicher Reifenexperte

SCHEIBEN Profi

Lechenicher Straße 26
50126 Bergheim
Telefon: 0 22 71 / 83 78 940
info@autoservice-zieverich.de

Heimatfreunde Kofferen

Die Heimatfreunde Kofferen e.V. gratulieren dem Trommler-und Pfeifercorps Kofferen 1970 e.V. zu seinem 50-jährigen Jubiläum, das im 55. Jahr des Bestehens gefeiert wird.

Wir bedanken uns bei den Gründern und den Aktiven des Vereins dafür, dass die Tradition des Musizierens in Kofferen fortgeführt und gepflegt wird.

Ihr seid nun bereits seit 55 Jahren durch Eure Musik eine besondere Bereicherung für jedes Fest.

Ihr musiziert nicht nur in Kofferen, sondern tragt die Musik auch weit über die Grenzen des "Rheinischen Musikantendorfes" hinaus.

Wir wünschen allen Musikern des Trommler-und Pfeifercorps Kofferen für die Zukunft viel Kraft und Energie, sowie immer genügend Nachwuchs, um noch viele Jahre gemeinsam musizieren zu können.

Zum den Feierlichkeiten anlässlich des Vereins-Jubiläums im Festzelt am Schroof wünschen wir Euch einen guten und harmonischen Verlauf, sowie gutes Gelingen, und allen Gästen ein paar schöne Tage und gesellige Stunden.

Die Heimatfreunde Kofferen e.V.

WIR ♥ TECHNIK
Krieger

- Fernseher
- Waschmaschinen
- Kühlschränke
- Kundendienst

Beratung, Lieferung und Montage

Rufen Sie uns an:
Tel.: 02461 8059736

Marktstraße 5 / 52428 Jülich
www.wirliebentechnik-krieger.de
Mail: info@e-krieger.de

FRANKEN
Nutzfahrzeuge & Baumaschinen

Verkauf • Vermietung • Service

Königskamp 8
52428 Jülich

Tel. 0 24 61 - 5 64 64
Mobil: 0171 - 83 87 600

www.franken-baumaschinen.de

Grußwort

In diesem Jahr kann das Trommler-und Pfeifercorps Kofferen auf ein 50-jähriges Bestehen zurückblicken.

Schon lange vor dieser Zeit war Kofferen als das Dorf der Musikanten weit über seine Grenzen hinaus bekannt und beliebt.

Die Gründer des Corps Willi Krichel und Franz Bergrath, die im Jahr 1970 das Trommler und Pfeifercorps ins Leben riefen, sind leider schon lange nicht mehr unter uns.

Die jungen Leute von damals haben das Regiment übernommen und die Geschicke des Vereins gelenkt.

Sie haben es sehr gut gemacht.

Es ist eine große Herausforderung junge Menschen in der heutigen Zeit von digitaler Überflutung, für die Liebe zur Musik im Verein zu begeistern.

In Kofferen ist es gelungen.

Wir sprechen dem Verein Respekt und Anerkennung für seine Arbeit in den vielen Jahren aus.

Wir von der Dorfinitiative „Kofferen aktiv“ danken für die Musik und gratulieren dem Trommler-und Pfeifercorps Kofferen 1970 e.V. herzlich zum 50-jährigen Jubiläum.

Dorfinitiative „Kofferen aktiv“

AUTOFIT

SOS
Autoklinik
Die Meisterwerkstatt

- Reparatur aller Marken
- Hauptuntersuchung*
- Rad- und Reifenservice
- Motordiagnose
- Achsvermessung
- Elektrik / Elektronik
- Hol- und Bring-Service
- Inspektion
- Klimaservice
- Unfallinstandsetzung
- Autoglas-Reparatur
- Tuning
- Motorradservice
- Abschleppdienst

Roermonder Str. 136 | 52531 Übach-Palenberg | 02404 558979

www.sos-autoklinik.de

1. Martinszug Nordpark Borussia Mönchengladbach - 05.11.2013

Landschaftspflege

Roland

52441 Linnich-Gevenich - Am Sportplatz 19

02462/907550

bernhard.roland@outlook.de

GOLD PALAST

Hauptstraße 30
50126 Bergheim

Tel./Fax: 02271-49 77 78
info@goldpalast-juwelier.de

Ismail Arkut
Inhaber vom Gold Palast

Der **Goldpalast** in Bergheim ist seit **26 Jahren** der Juwelier Ihres Vertrauens. Unser Familien-Unternehmen steht **seit 1998** für ein erstklassiges und hochwertiges **Schmuck**-und **Uhrenangebot**.

Wir zählen nicht nur in Bergheim und Umgebung zu einer der führenden Adressen für faszinierende Schmuck-und Uhrenkollektionen.

Machen Sie Ihre Träume wahr!

GOLDANKAUF

zu Höchstpreisen - sofort Bargeld!

www.goldpalast-juwelier.de

SCHREIBWAREN
ZANDER
Westlotto Annahmestelle
Löffelstraße 13 · 52441 Linnich
Tel. 02462 / 9013424
E-Mail: schreibwaren-zander@online.de

Gartenbaubetrieb
Dirk und Frank Zillekens
Gärtnermeister
Kreuzstraße 72-74 | 52441 Linnich-Gevenich
+49 2462 74566
gtb-zillekens@t-online.de
gärtnerei-zillekens.de

IN STILLEM GEDENKEN

Unserer Verstorbenen, insbesondere derer,
die in den vergangenen 55 Jahren
von uns gehen mussten,
gedenken wir in Dankbarkeit.

Ihr Schaffen und Wirken in unserem Verein
soll uns ein Beispiel sein.
Trommler-und Pfeiferkorps Kofferen 1970 e.V.

Das Leben verändert sich ständig. Warum sollte dann Ihr Versicherungsschutz immer gleich bleiben? Darum bietet Ihnen **BOXflex von AXA** besten Schutz und volle Flexibilität: ob Wohngebäude-, Hausrat-, Glas-, Privathaftpflicht- oder Tierhalterhaftpflichtversicherung – BOXflex bietet für jede Lebenssituation den passenden Schutz und verändert sich individuell mit Ihrem Leben mit. Sprechen Sie uns an, wir beraten Sie gern.

AXA Vertretung **Büchel & Kollegen**
Jan-von-Werth-Str. 87 · 52428 Jülich
Tel.: 02461/938020 · Fax: 02461/9380229
agentur.buechel@axa.de

45-jähriges Bestehen - August 2015

Alex Bongartz, Hans Bongartz, Josef Weitz, Helmut Schmitz

Der Vorstand grüßt vom Weihnachtsschiff!

Daniel Bongartz, Frank Völker, Helmut Schmitz

Ein Dank an unsere Kassiererinnen!

Daniela Bongartz und Bianca Karduck

Gemeinsam stark für Sicherheit und Vorsorge

PVAG Die Polizeiversicherung | DAS GEMEINSCHAFTSUNTERNEHMEN VON Gewerkschaft der Polizei SIGNAL IDUNA

Ob in Uniform oder Zivil – immer richtig geschützt.

Besondere Aufgaben verdienen einen besonderen Versicherungsschutz. Deshalb hat die Gewerkschaft der Polizei (GdP) gemeinsam mit der SIGNAL IDUNA die Polizeiversicherung (PVAG) gegründet, DEN Spezialversicherer für den Polizeidienst.

Welche Versicherungen brauchen Polizisten?

Im Polizeidienst teilen sich die relevanten Versicherungen in zwei Kategorien: Pflichtversicherungen, die Du gesetzlich haben musst und wichtige, ergänzende Versicherungen, die wir für Deine Bedarfssituation empfehlen.

Für Dich als **GdP-Mitglied** mit besonderen **Highlights.**

- Pflegepflichtversicherung
- Anwartschaftsversicherung
- Private Krankenversicherung für Beamte
- Dienstunfähigkeitsversicherung (DU)
- Diensthaftpflicht

Profiberatung in Deiner Nähe

GdP / SIGNAL IDUNA / PAVG Service Büro
Erna-Scheffler-Straße 1 A (6. Etage), 51103 Köln

Herbert Schulz

Tel.: 0172 2624107
herbert.schulz@signal-iduna.net

Markus Kohlgraf

Tel.: 0157 88737531
markus.kohlgraf@signal-iduna.net

www.polizeiversicherer-köln.de

PVAG Die Polizeiversicherung | DAS GEMEINSCHAFTSUNTERNEHMEN VON Gewerkschaft der Polizei SIGNAL IDUNA